ประชาสัมพันธ์



ขอเชิญเข้าร่วมโครงการส่งเสริมและสนับสนุนกลุ่มสตรี/กลุ่มอาชีพภายในตำบลตะโละหะลอ

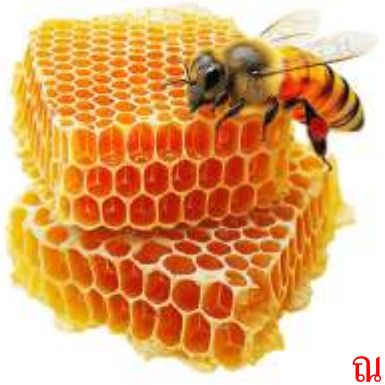

ประจำปีงบประมาณ พ.ศ.2569

ในวันที่ 23 กรกฎาคม 2569

ณ สวนผึ้งตัวกลม ตำบลตันหยงลิมอ อำเภอระแงะ จังหวัดนราธิวาส

หากสนใจเข้าร่วมโครงการติดต่อได้ที่

สำนักปลัดองค์การบริหารส่วนตำบลตะโละหะลอ อำเภอรามัน จังหวัดยะลา

ตั้งแต่บัดนี้เป็นต้นไป

โทร 073-299839